BUDYNEK USŁUGOWO-HANDLOWO-MIESZKALNY Z WBUDOWANYMI GARAŻAMI PRZY AL. IX WIEKÓW KIELC

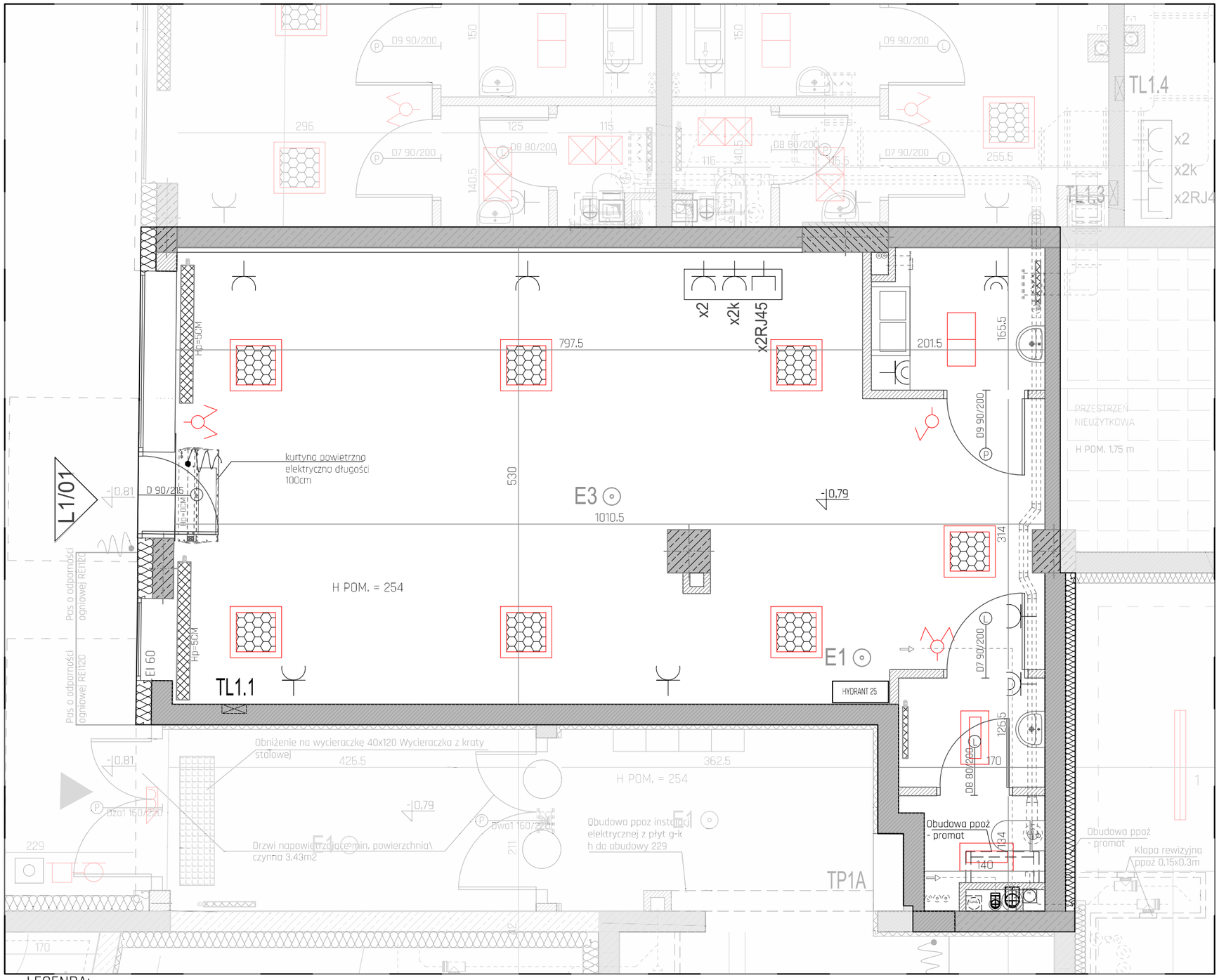

LEGENDA:

Ściany konstrukcyjne

Ściany konstrukcyjne (żelbetowe)

Ściany działowe

- LS - lampa sufitowa
- wypust oświetleniowy
- wypust oświetleniowy (kinkiet)
- wypust oświetleniowy (kinkiet zewnętrzny)
- wypust oświetleniowy
- Dz - dzwonek
- stacja domofonu w mieszkaniu
- oprawa KUBIK LED
- łącznik 1-biegunowy
- łącznik świecznikowy
- łącznik schodowy
- łącznik krzyżowy
- łącznik 1-biegunowy
- wypust oświetleniowy
- tablica bezpiecznikowa mieszkaniowa
- oprawa oświetlenia awaryjnego LED 1W IP20 nastropowa
- zestaw gniazdowy p.ł. w ramce wspólnej
- gniazdo wtyczkowe jednofazowe p.t. podwójne
- gniazdo wtyczkowe jednofazowe p.t. podwójne hermetyczne
- gniazdo wtyczkowe n.t. 24V
- gniazdo wtyczkowe jednofaz. hermet. pojedyńcze p.t. zas. prałki
- gniazdo wtyczkowe jednofaz. hermet. pojedyńcze p.t. zas. zmywarki
- gniazdo 400V 16A z wyłącznikiem IP55
- gniazdo wtyczkowe jednofazowe p.t. pojedyńcze okapu
- wypust zasilający dane urządzenie według opisu

SKALA 1:50

0 1 2 3 4 5m

UWAGI:

1. WYMIARY POMIESZCZEŃ, LOKALIZACJĘ PRZYBORÓW SANITARNYCH, ROZMIESZCZENIE PUNKTÓW OŚWIETLENIOWYCH, ETC. PODANO ZGODNIE Z PROJEKTEM WYKONAWCZYM. MOGĄ WYSTĄPIĆ RÓŻNICE WYMIARÓW I USYTUOWANIA ELEMENTÓW POWSTAŁE W TRAKCIE REALIZACJI PRAC BUDOWLANYCH. PODANE WYMIARY SĄ WYMIARAMI W ŚWIETLE PIONOWYCH PRZEGRÓD (ŚCIAN) W STANIE SUROWYM I SĄ ONE POGLĄDOWE. WYPOSAŻENIE POKAZANO TYLKO W CELACH PREZENTACJI, NIE STANOWI ZOBOWIĄZANIA UMOWNEGO.
2. ZESTAWIENIE POWIERZCHNI UŻYTKOWYCH POSZCZEGÓLNYCH POMIESZCZEŃ I LOKALI PODANO NA PODSTAWIE PROJEKTU WYKONAWCZEGO. POWIERZCHNIA LICZONA W STANIE CAŁKOWICIE WYKOŃCZONYM.

VENTUS
APOLLO BUSINESS & LIVING

INWESTOR:
Apolloplast Inwestycje Sp. z o.o. Sp.k.
ul. Plac Niepodległości 1 25-506 Kielce

KONTAKT :
+48 600 336 336
+48 692 010 121
www.apolloplast.com.pl

LOKAL USŁUGOWY
L1/01
54,41 m²

ZAPROJEKTOWANE PRZEZ:
TERA GROUP Pracownia Architektoniczna Sp. z o.o.
Tel. 883-939-139 www.teragroup.pl